

Tómate la foto

para tu nueva TNE

Si el **próximo año** pasas a

5° básico

1° medio

Ed. Superior

debes tener un **nuevo pase escolar**.

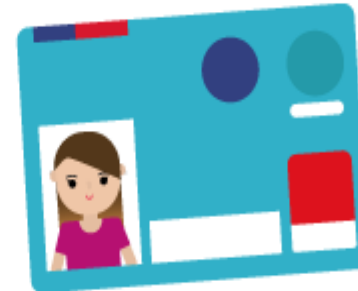

Podrás tomarte la foto para tu nueva TNE de manera fácil y rápida accediendo al capturador fotográfico <https://tomatelafoto.tne.cl>

Prepárate para la foto siguiendo estos consejos:

Antes de entrar al sitio:

- Sácale una foto a tu carné de identidad, solo la parte frontal.
- Elige un lugar de tu casa bien iluminado y con fondo blanco.
- Ten un correo electrónico y número de teléfono vigentes.

Recuerda que tu TNE es un documento de identidad:

Requisitos de la foto:

- Debes verte de forma clara y mostrar tu cara de frente.
- Debes estar con los ojos abiertos.
- Debes estar en un fondo blanco y con luz clara.

Tu TNE te da derecho a tarifa rebajada en el transporte público las 24 horas del día y todos los días del año ¡Utilízala con responsabilidad!